FRAJDA®

Biuro Podróży

www.frajda-sport.com.pl

ZIMA 2024

AUSTRIA

obozy narciarskie - snowboardowe - wczasy rodzinne

SPIS TREŚCI

PROMOCJE I RABATY ____ 4

ZABIERZ PACZKĘ NA FERIE ____ 4

JAK ZAREZERWOWAĆ OBÓZ ____ 5

AUSTRIA - GERLITZEN

HOTEL ALPENROSE - OPIS OŚRODKA ____ 7

WYCIĄGI ____ 8

OBÓZ NARCIARSKI ____ 9

OBÓZ SNOWBOARDOWY ____ 10

WCZASY RODZINNE ____ 11

WYCIĄGI - SKIPASS ORAZ WYPOŻYCZENIE SPRZĘTU ____ 12

PROGRAM OBOZU W AUSTRII ____ 13

UBEZPIECZENIE KOSZTÓW REZYGNACJI Z IMPREZY ____ 14

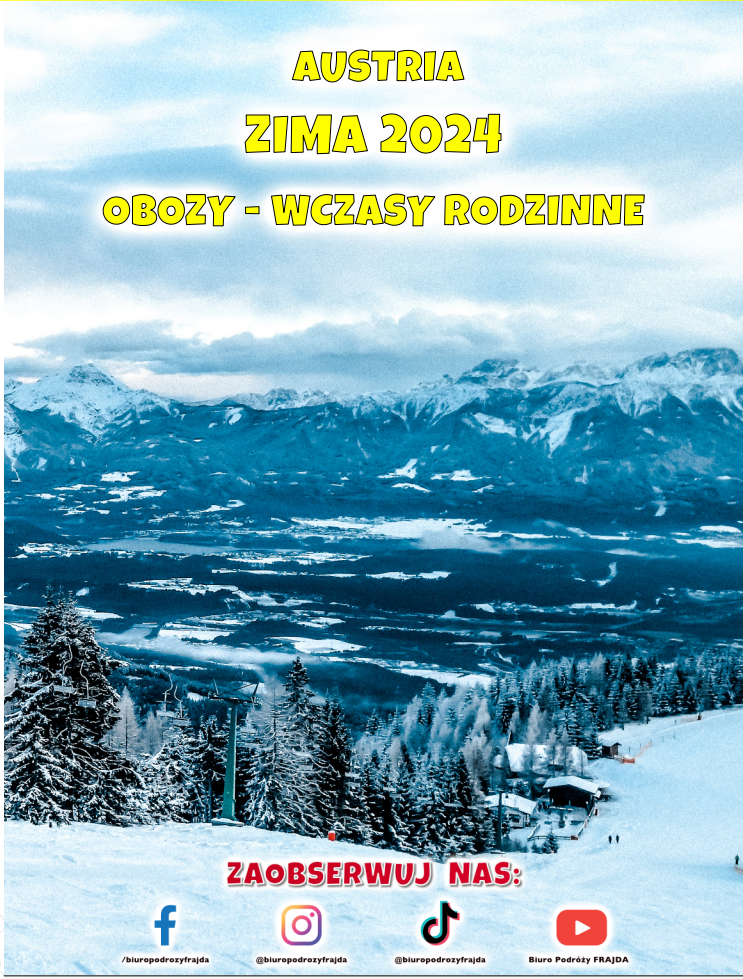

Numer wpisu do Rejestru Organizatorów Turystyki: 2403
Gwarancja ubezpieczeniowa turystyczna **TU EUROPA:** GT/312/2023

Z FRAJDĄ ZAWSZE JEST BEZPIECZNIE, PROFESJONALNIE, ZDROWO I WESOŁO !!!

dr Paweł Stacho - założyciel Biura Podróży FRAJDA, absolwent Akademii Wychowania Fizycznego w Warszawie, wieloletni nauczyciel oraz trener piłki nożnej. Przygodę z piłką nożną rozpoczął jako młodzik w drużynie Stali Mielec. Jego talent i ciężka praca zostały zauważone przez trenera Kadry Polski Juniorów - otrzymuje powołanie do Reprezentacji Polski - marzenie każdego młodego piłkarza w kraju. Już jako senior był przez wiele sezonów zawodnikiem Legii Warszawa 1999-1998, jednej z najlepszych drużyn w Polsce. Dobrze zapowiadającą się karierę sportową przerwała jednak poważna kontuzja, która spowodowała wycofanie się ze sportu wyczynowego. Zawodowo nauczyciel dyplomowany wychowania fizycznego, nie rozstał się z piłką nożną - prowadzi zajęcia dla dzieci i młodzieży w warszawskich klubach oraz szkołach. Świetny wychowawca i organizator, tworzy biuro podróży, które doskonale zna potrzeby i wymagania swoich Klientów, a obecnie Piłkarską Akademię Futbolu PAF Orzeł dla wszystkich dzieci, propagując i zachęcając do gry w piłkę nożną stawiając cele zarówno wychowawczo-edukacyjne, jak i sportowe.

PROFESJONALIZM **PRACA Z PASJĄ** **DOŚWIADCZENIE** **SŁUCHAMY RODZICÓW I DZIECI**

Biuro Podróży FRAJDA dla dzieci i młodzieży zostało założone w 1998 r. Od początku swojej działalności i za główny cel postawiliśmy sobie organizację aktywnego wypoczynku poprzez sport, rekreację i turystykę. Specjalizujemy się w organizowaniu obozów letnich sportowo-rekreacyjnych, obozów zimowych narciarsko-snowboardowych, wycieczek szkolnych, białych i zielonych szkół, imprez na życzenie oraz profilowanych obozów o specjalizacji sportowej, zarówno dla dzieci, jak i dorosłych oraz wczasów rodzinnych. Zapewniamy wysoką jakość naszych usług. Cechuje nas profesjonalizm i solidność.

Dbamy o dobro naszych Klientów, dlatego każdą ofertę przygotowujemy indywidualnie i bardzo dokładnie. Dokładamy wszelkich starań, aby nasza oferta z roku na rok była bardziej atrakcyjna. Dzięki rzetelności i ciężkiej pracy zyskaliśmy olbrzymią sympatię i uznanie wśród Dzieci, Rodziców, Nauczycieli i instytucji w kraju i za granicą.

Wychodząc naprzeciw oczekiwaniom Naszych Klientów proponujemy kompleksową obsługę w zakresie: obozów, kolonii, wycieczek szkolnych, zielonych i białych szkół, zajęć sportowo-rekreacyjnych, wczasów zarówno w kraju jak i za granicą, konferencji, wesel, bankietów, wyjazdów integracyjnych, imprez okolicznościowych itp.

BEZPIECZEŃSTWO **JAKOŚĆ**

PROMOCJE I RABATY

Atrakcyjny system rabatów, który uczestnicy otrzymają

w zależności od ilości wyjazdów z FRAJDĄ:

FRAJDOWICZ BRĄZOWY

50 zł

dla wszystkich uczestników, którzy jadą z nami **drugi raz**

FRAJDOWICZ SREBRNY

100 zł

dla wszystkich uczestników, którzy jadą z nami **trzeci raz**

FRAJDOWICZ ZŁOTY

150 zł

dla wszystkich uczestników, którzy jadą z nami **czwarty raz**

DLA RODZEŃSTW

50 zł

dla każdego dziecka

FRAJDOWICZ PLATYNOWY

200 zł + 50 zł*

dla wszystkich uczestników, którzy jadą z nami **piąty raz**

* każdy następny wyjazd z nami **powyżej piątego**

ZDOBĄDŹ PUNKTY I ZWIĘKSZ SWÓJ RABAT !!!

Od sezonu LATO 2022r. wprowadziliśmy możliwość zdobywania punktów przez Dzieci w celu otrzymania dodatkowego rabatu na kolejny wyjazd!

REGULAMIN: **1 punkt = 1 zł**

ZAWODY SPORTOWE ZAJĘCIE:

I MIEJSCE = 30 pkt. **II MIEJSCE** = 20 pkt. **III MIEJSCE** = 10 pkt.

KONKURS CZYSTOŚCI:

I MIEJSCE = 30 pkt.

Otrzymanie pochwały od wychowawcy = 5 pkt.

Otrzymanie pochwały od kierownika obozu = 10 pkt.

Wyróżnienie na końcu obozu przez kierownika obozu = 30 pkt.

Punkty są sumowane, opisywane i wysyłane Rodzicom uczestników po zakończonym turnusie.

Punkty są ważne przez 12 miesięcy od ich otrzymania (tutaj: ZIMA - LATO 2023)

ZABIERZ PACZKĘ NA FERIE:

Dzieci, które zachęcą swoich przyjaciół, którzy nie byli jeszcze na wypoczynku z FRAJDĄ Otrzymają od nas rabat w wysokości:

200 zł

za każdą nowo poleconą osobę, która dopełni w wyznaczonym terminie wszystkich formalności i pojedzie na obóz

JAK ZAREZERWOWAĆ WYJAZD

DOKONAJ REZERWACJI:

ONLINE

Wypełnij formularz rezerwacji na stronie Dokonaj rezerwacji w łatwy i szybki sposób poprzez **formularz on-line**!

lub

E-MAIL

frajda@frajda-sport.com.pl

podaj imię i nazwisko dziecka, datę urodzenia, rodzaj, termin oraz miejsce obozu, tel. kontaktowy i e-mail do Rodziców

lub

TELEFONICZNIE

tel. 600 55 15 15
tel. 787 77 31 31

Pomożemy w doborze obozu oraz odpowiemy na pytania!

DOPEŁNIJ FORMALNOŚCI:

WPŁAĆ ZADATEK

w wysokości **1000 zł** w ciągu **3 dni** od daty potwierdzenia rezerwacji

WYPEŁNIJ DOKUMENTY

Wypełnij otrzymane dokumenty drogą mailową i odeślij w wersji papierowej na adres biura w ciagu 14 dni od dokonania rezerwacji

DOKONAJ DOPŁATY

II rata: do 22.12.2023r.
III rata: gotówką w dniu wyjazdu przy autokarze, pracownikowi biura

Malowniczo położony hotel Alpenrose na zboczu góry Gerlitzen

na wysokości 1550 m n.p.m.

Zapewnia wygodę, bezpieczeństwo i smaczne posiłki.

AUSTRIA

GERLITZEN

ZAKWATEROWANIE - AUSTRIA - ALPENROSE SPORTHOTEL

Uczestnicy wyjazdu z FRAJDĄ zakwaterowani będą w Hotelu Alpenrose Sporthotel. Malowniczo położonym na zboczu góry Gerlitzen na wysokości 1550 m n.p.m., w atrakcyjnych pokojach 3, 4, 5, 6 - osobowych. Wszystkie pokoje wyposażone są w łazienkę oraz TV z polskim programem telewizyjnym. Po aktywnym dniu spędzonym na stoku do Państwa dyspozycji pozostaje siłownia, sala rekreacyjna z możliwością przeprowadzania zajęć z instruktorem Frajdy.

W pomieszczeniach ogólnodostępnych istnieje możliwość korzystania z WiFi. Do dyspozycji gości pozostaje również narciarnia mieszcząca się w hotelu. Do hotelu możliwy jest bezpośredni dojazd na nartach, gdyż mieści się on na stoku. Obsługa hotelu, mówiąca zarówno w języku niemieckim jak i polskim zapewni Państwu wspaniały wypoczynek oraz moc atrakcji na stoku.

Wyżywienie: w systemie HB (śniadania i obiadokolacje) + w godzinach 13:00-14:00 gorąca zupa, za dodatkową opłatą można zamówić danie z karty. Wykwintnie przygotowane specjalnie dla Państwa, zapewnia restauracja hotelu. Śniadania oraz obiadokolacje podawane w formie bufetu szwedzkiego. Całodzienny dostęp do owoców, słodyczy oraz picia zapewnia Biuro Podróży FRAJDA.

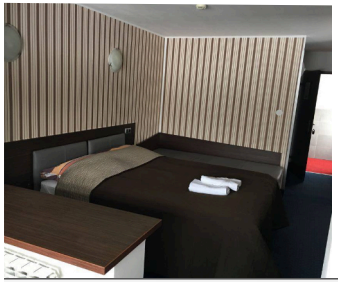

AUSTRIA - GERLITZEN ALPE - WYCIĄGI

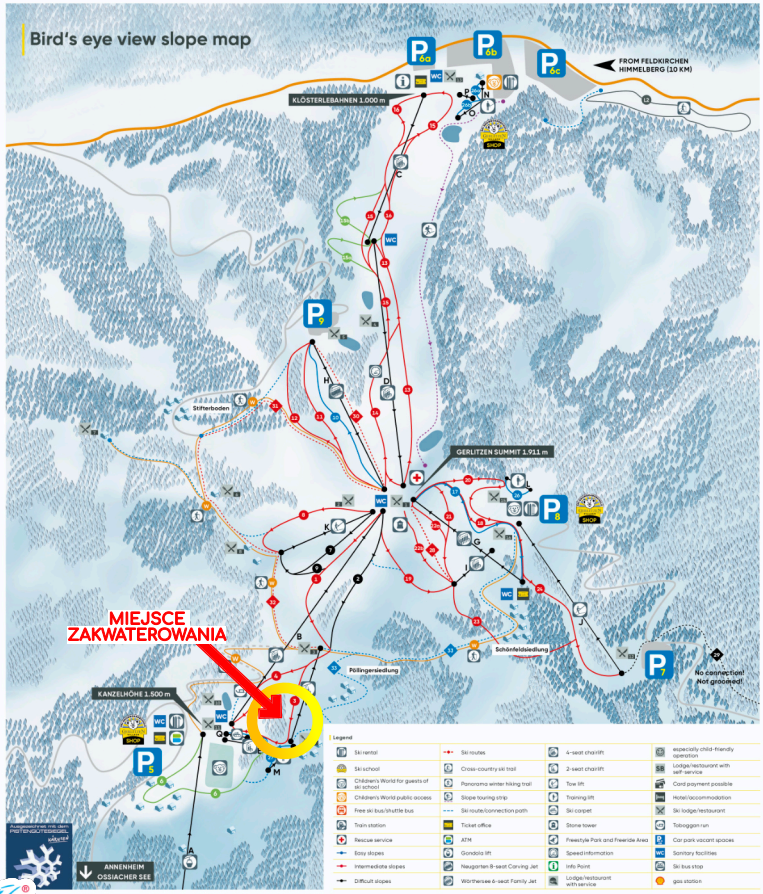

OBÓZ NARCIARSKI - AUSTRIA - GERLITZEN

wiek: 8 - 18 lat

Narty dla początkujących (sprzęt uczestnika):

- dobór i zapoznanie z właściwym sprzętem narciarskim
- nauka wpinania i wypinania butów
- nauka jazdy pługiem i równolegle
- zatrzymanie, zmiana kierunku jazdy
- przygotowanie do jazdy na krawędziach
- skręt wymuszony - slalom na tyczkach
- filmowanie i analiza
- konserwacja sprzętu narciarskiego
- nauka jazdy na wyciągu orczykowym, kilof i krzesełkowym

Jazda na nartach codziennie od 9:00 do 16:00 (7 h)

Narty dla średnio i zaawansowanych (sprzęt uczestnika):

- nauka i doskonalenie techniki jazdy
- jazda ślizgiem, jazda śmigiem, fun carving
- jazda z wymuszonym skrętem na tyczkach slalomowych
- slalom gigant i slalom specjalny
- filmowanie i analiza jazdy

Zajęcia dla wszystkich uczestników:

- wykłady teoretyczne (historia narciarstwa, budowa i konserwacja sprzętu, techniki jazdy)
- zawody narciarskie - slalom specjalny i slalom gigant
- gry i zabawy ruchowe na śniegu
- wycieczki piesze z kijami Nordic Walking
- zajęcia rekreacyjne i sportowe: gimnastyka przy muzyce oraz zajęcia na siłowni
- grill z pieczeniem kiełbasek
- dyskoteki z karaoke
- dyplomy i nagrody rzeczowe

TERMIN: 12 - 21.01.2024r. (10 dni)

wiek uczestnika:	DZIECKO 2009 - 2017	MŁODZIEŻ 2005 - 2008
KOSZT OBOZU:	2700 zł/os. + 520 €/os.	2700 zł/os. + 620 €/os.
kwotę w Euro należy przekazać w dniu wyjazdu kierownikowi autokaru		

Cena zawiera: 7 noclegów, wyżywienie HB + w godzinach 13:00-14:00 gorąca zupa, transport autokarem klasy turystycznej LUX, opiekę kadry pedagogiczno - instruktorskiej, szkolenie narciarskie, zajęcia rekreacyjno-sportowe, opiekę medyczną, ubezpieczenie NNW, KL, OC + bagaż, skipass.

Opieka medyczna: 24h na dobę Pielęgniarka Dyplomowana

Ubezpieczenie: NNW - 3000 €, KL - 20.000 €, OC - 50.000 € oraz bagaż - 300 €

Transport: autokar turystyczny klasy LUX

Miasto wyjazdu: Warszawa

Obowiązkowo należy zabrać: paszport lub dowód osobisty, sprzęt narciarski, kask oraz dobry humor

Istnieje możliwość wypożyczenia sprzętu narciarskiego lub snowboardowego na miejscu (dodatkowo płatne, szczegółowy na stronie **19**)

Istnieje możliwość zakupienia dodatkowego ubezpieczenia od kosztów rezygnacji z imprezy np. na wypadek choroby uczestnika lub COVID-19 - strona 24

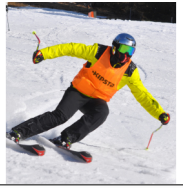

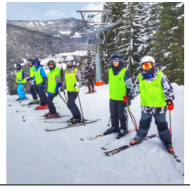

OBÓZ SNOWBOARDOWY - AUSTRIA - GERLITZEN wiek: 8 - 18 lat

Snowboard dla początkujących (sprzęt uczestnika):

- zapoznanie ze sprzętem snowboardowym
- nauka prawidłowego zapinania i wiązania obuwia snowboardowego
- nauka prawidłowego wpinania i wypinania sprzętu
- nauka prawidłowej postawy podczas jazdy
- podstawy jazdy
- nauka jazdy na wyciągu
- nauka zatrzymywania
- skręty podstawowe

Jazda na snowboardzie codziennie od 9:00 do 16:00 (7 h)

Snowboard dla średnio i zaawansowanych (sprzęt uczestnika):

- nauka i doskonalenie techniki jazdy
- skręt wymuszony - jazda na bramkach
- filmowanie i analiza zapisu wideo

Zajęcia dla wszystkich uczestników:

- wykłady teoretyczne (historia narciarstwa, budowa i konserwacja sprzętu, techniki jazdy)
- zawody narciarskie - slalom specjalny i slalom gigant
- gry i zabawy ruchowe na śniegu
- wycieczki piesze z kijami Nordic Walking
- zajęcia rekreacyjne i sportowe: gimnastyka przy muzyce oraz zajęcia na siłowni
- grill z pieczeniem kiełbasek
- dyskoteki z karaoke
- dyplomy i nagrody rzeczowe

TERMIN: 12 - 21.01.2024r. (10 dni)

wiek uczestnika:	DZIECKO 2009 - 2017	MŁODZIEŻ 2005 - 2008
KOSZT OBOZU:	2700 zł/os. + 520 €/os.	2700 zł/os. + 620 €/os.
kwotę w Euro należy przekazać w dniu wyjazdu kierownikowi autokaru		

Cena zawiera: 7 noclegów, wyżywienie HB + w godzinach 13:00-14:00 gorąca zupa, transport autokarem klasy turystycznej LUX, opiekę kadry pedagogiczno - instruktorskiej, szkolenie snowboardowe, zajęcia rekreacyjno-sportowe, opiekę medyczną, ubezpieczenie NNW, KL, OC + bagaż, skipass.
Opieka medyczna: 24h na dobę Pielęgniarka Dyplomowana
Ubezpieczenie: NNW - 3000 €, KL - 20.000 €, OC - 50.000 € oraz bagaż - 300 €
Transport: autokar turystyczny klasy LUX
Miasto wyjazdu: Warszawa
Obowiązkowo należy zabrać: paszport lub dowód osobisty, sprzęt narciarski, kask oraz dobry humor
Istnieje możliwość wypożyczenia sprzętu narciarskiego lub snowboardowego na miejscu (dodatkowo płatne, szczegółowy na stronie **19**)

Istnieje możliwość zakupienia dodatkowego ubezpieczenia od kosztów rezygnacji z imprezy np. na wypadek choroby uczestnika lub COVID-19 - strona 24

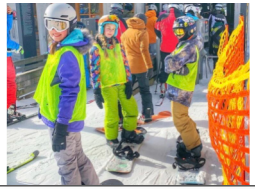

WCZASY RODZINNE - AUSTRIA - GERLITZEN

TERMIN: 12 - 21.01.2024r. (10 dni)

Zajęcia poranne (dla chętnych):

- spacer wzmacniający z kijami Nordic Walking
- joga wzmacniająca na powitanie dnia
- poranne ćwiczenia na siłowni z instruktorem

Zajęcia wieczorne (dla chętnych):

- aerobic
- wyciszająca joga na koniec dnia
- zajęcia fitness na siłowni
- dyskoteka dla dorosłych, karaoke
- wieczór integracyjny przy lampce wina (dla dorosłych)

Zajęcia dla wszystkich uczestników:

- wykłady teoretyczne (historia narciarstwa, budowa i konserwacja sprzętu, techniki jazdy)
- zawody narciarskie - slalom specjalny i slalom gigant
- gry i zabawy ruchowe na śniegu
- grill z pieczeniem kiełbasek
- dyplomy i nagrody rzeczowe

NOWOŚĆ !!!

W przypadku zmęczenia lub złego samopoczucia dziecka, zapewniamy opiekę animatora FRAJDY na stoku lub w budynku hotelowym, by Rodzice mogli bezpiecznie i spokojnie korzystać z uroków jazdy na nartach czy snowboardzie.

KOSZT WCZASÓW RODZINNYCH:

CENY	10 dni (autokar)	10 dni (dojazd własny)
pokój 5 os.	2250 zł/os. + 490 €	1800 zł/os. + 490 €
pokój 4 os.	2250 zł/os. + 530 €	1800 zł/os. + 530 €
pokój 3os.	2250 zł/os.+ 580 €	1800 zł/os. + 580 €
Przy dwóch pełnopłatnych osobach dzieci urodzone w roku, otrzymują: **2009 - 2023** - 10% rabatu **2006 - 2008** - 5 % rabatu **ceny nie zawierają ceny skipassu**		

kwotę w Euro należy przekazać w dniu wyjazdu

DOŁĄCZ DZIECI DO GRUP OBOZOWYCH NA CZAS ZAJĘĆ NA STOKU:

Istnieje możliwość dołączenia dzieci w wieku **8 - 18** lat z wczasów rodzinnych na czas zajęć na stoku do grupy obozowej za dodatkową opłatą:

- dzieci początkujące w grupie: 300 €/os./6 dni
- dzieci średnio- i zaawansowane w grupie: 250 €/os./6 dni

Nauka indywidualna z instruktorem FRAJDY:

- dzieci w wieku **4 - 7 lat**: 60 €/os./1h 1 dzień
- dorośli: 80€/os./1h 1 dzień

zgłoszenie w dniu zakupu imprezy, cena nie zawiera skipass'u

Cena zawiera: 7 noclegów, wyżywienie HB + w godzinach 13:00-14:00 zupa, transport autokarem klasy turystycznej (w zależności od oferty), opiekę medyczną, ubezpieczenie NNW, KL, OC + bagaż.

Cena skipass: dodatkowo płatne, zależne od wieku, informacje zawarte na stronie 19

Opieka medyczna: 24h na dobę Pielęgniarka Dyplomowana

Ubezpieczenie: NNW - 3000 €, KL - 20.000 €, OC - 50.000 € oraz bagaż - 300 €

Transport: autokar turystyczny klasy LUX lub dojazd własny

Miasto wyjazdu autokaru: Warszawa

Obowiązkowo należy zabrać: paszport lub dowód osobisty, sprzęt narciarski, kask oraz dobry humor

Istnieje możliwość wypożyczenia sprzętu narciarskiego lub snowboardowego na miejscu (dodatkowo płatne, szczegółowy na stronie 19)

Istnieje możliwość zakupienia dodatkowego ubezpieczenia od kosztów rezygnacji z imprezy lub COVID-19 - strona 24

AUSTRIA - GERLITZEN ALPE - WYCIĄGI - CENY SKIPASS

Teren narciarski GerlitzenAlpe to największy z pięciu ośrodków położonych w rejonie Villach, to 47 km tras:

- trudne 3 km,
- średnie 27 km
- łatwe 12 km

Posiadają 18 wyciągów:

- 9 orczykowych,
- 8 krzesełkowych
- 1 linowy
- gondole.
- oraz taśmy dla początkujących

Łączna przepustowość to 27 500 osób/godz. Teren narciarski znajduje się na wysokości 504 - 1911 m n.p.m. Trasy są obsługiwane przez urządzenia do sztucznego naśnieżania. Stoki narciarskie Gerlitzen będą odpowiadały każdemu miłośnikowi narciarstwa czy snowboardu. Sporo jest tutaj również tras łatwych dla początkujących oraz park narciarski dla najmłodszych z taśmowym wyciągiem.

KOSZT SKIPASS:

DZIECKO 2009 - 2017	MŁODZIEŻ 2005 - 2008	DOROŚLI 2004 - ...
180 € skipass + jazda na tyczkach	**250 €** skipass + tyczki	**290 €** skipass dla chętnych jazda na tyczkach + 30 €
kwotę skipass należy przekazać w dniu wyjazdu kierownikowi autokaru		

WYPOŻYCZENIE SPRZĘTU NARCIARSKIEGO:

wzrost	cena zestawu: (buty, kije, narty)	cena nart:
do 90 cm	61 €	49 €
do 120 cm	71 €	57 €
do 150 cm	102 €	81 €
dla dorosłych	od 147 €	od 129 €

WYPOŻYCZENIE SPRZĘTU SNOWBOARDOWEGO:

wzrost	cena zestawu: (buty + deska)	cena deski:
do 135 cm	99 €	78 €
powyżej 140 cm	od 142 €	od 125 €

SZCZEGÓŁOWY PROGRAM OBOZU - AUSTRIA - GERLITZEN ALPE

Szczegółowy program imprezy z FRAJDĄ:

1 dzień - wyjazd z miast w Polsce zgodnie z rozkładem jazdy, planowany wyjazd z Warszawy ok. godz. 22:00. Przejazd przez Polskę i Czechy do Austrii. W czasie przejazdu krótkie postoje na posiłki i toaletę itp. płatne we własnym zakresie.

2 dzień - przyjazd do Treffen - Hotelu Alpenrose w godzinach popołudniowych, zakwaterowanie w pokojach od godziny 14:00, pierwszy posiłek: zupa w dniu przyjazdu, następnie godz. 18:00 obiadokolacja. Pobyt w 8 dni / 7 nocy.

3 - 8 dzień - szkolenie i jazda na nartach lub snowboardzie w zależności od wybranego obozu oraz zajęcia rekreacyjne.

9 dzień - śniadanie w dniu wyjazdu + urozmaicony suchy prowiant + niespodzianka od Biura Podróży FRAJDA, wykwaterowanie do godziny 10:00 i wyjazd z Treffen - Hotelu Alpenrose ok. godz. 12:00. W czasie przejazdu krótkie postoje na posiłki, toaletę itp. płatne we własnym zakresie. Przejazd przez Austrię i Czechy do Polski.

10 dzień - planowany przyjazd do Warszawy ok. godz. 05:00. Przyjazd do miast w Polsce zgodnie z rozkładem jazdy.

UBEZPIECZENIE KOSZTÓW REZYGNACJI Z IMPREZY

**Czasami coś pokrzyżuje nasze plany.
Dzięki Kosztom Rezygnacji możesz anulować wyjazd odzyskując niewykorzystane pieniądze.**

EUROPA
UBEZPIECZENIA

Czy mogę bez powodu zrezygnować z wycieczki i dostanę zwrot środków z ubezpieczenia?

Powody rezygnacji dla poszczególnych wariantów ubezpieczenia zostały wymienione w tabeli w ogólnych warunkach ubezpieczenia. Aby otrzymać zwrot środków z ubezpieczenia należy udokumentować przyczynę odwołania podróży. W wariancie 100% możesz zrezygnować z podróży aż z 19 przyczyn, między innymi z powodu nagłego zachorowania, nieszczęśliwego wypadku, a także z powodu kradzieży dokumentów niezbędnych w podróży lub kradzieży samochodu.

W wariancie 100% Max, oprócz przyczyn wymienionych w wariancie 100%, możesz dodatkowo zrezygnować z powodu m.in.: nagłego zachorowania będącego następstwem choroby przewlekłej, **zachorowania na COVID-19** i otrzymania powołania do rozgrywek sportowych.

Pełen katalog powodów rezygnacji znajdziesz w ogólnych warunkach ubezpieczenia zawarty na naszej stronie www.frajda-sport.com.pl.

Rozmyślenie się z podróży, czy też inne obawy związane z podróżą nie stanowią podstawy do zwrotu poniesionych na podróż kosztów.

Jeśli w dniu zawarcia umowy podróży do rozpoczęcia podróży jest:	Terminy zawarcia umowy ubezpieczenia Wariant 100% i 100% Max
więcej niż 30 dni	ubezpieczenie można kupić w dniu zawarcia umowy podróży oraz przez kolejne 10 dni
8 – 30 dni	ubezpieczenie można kupić w dniu zawarcia umowy podróży oraz przez kolejne 3 dni
1 – 7 dni	ubezpieczenie można kupić tylko w dniu zawarcia umowy podróży
wysokość składki:	wysokość składki: Wariant 100%: ~3% wartości obozu Wariant 100% Max: ~ 7% wartości obozu

RoDZICE ORAZ UCZESTNICY O NAS...

Biuro jest profesjonalne
i bardzo dobrze
zorganizowane.
Jest z Wami bezpiecznie
i nie ma nudy.

Pani Izabela
ŚLESIN LATO 2020

PROFESJONALIZM

Super FRAJDA, syn mega zadowolony

Pan Remigiusz- LATO 2021

Dziękujemy! Dzieci cudownie się bawiły! Do następnego razu!

Pani Beata - LATO 2021

Dzieciaki zadowolone, więc musiało być FRAJDowo

Pani Monika - LATO 2021

Świetnie zorganizowany obóz. Córka wróciła zachwycona i już zamówiła u nas 2 tygodnie
w kolejnym roku z Frajdą!

Wróciła zachwycona zaangażowaną Kadrą, organizacją czasu, atrakcjami jakie miała, zajęciami, ludźmi i atmosferą.

Polecamy z całego serca i pięknie dziękujemy za fantastyczny czas jaki spędziła nasza córka z Wami

Pani Agnieszka - 28.08.2021

Niesamowite biuro, które sprawia, że dzieci bawią się rewelacyjnie, gdzie bezpieczeństwo jest na pierwszym miejscu. Rodzice mogą spokojnie pracować, wiedząc, że dzieci są pod dobrą opieką.

I <3 Frajda.

Pani Beata, LATO 2018

BEZPIECZEŃSTWO

Profesjonaliści.
Obozy dla dzieci świetnie zorganizowane. Zabawa, sport, przy dużym zaangażowaniu samego szefostwa. Polecam

Pani Dorota 31.07.2021

DOŚWIADCZENIE

[...] Mam same pozytywne wspomnienia
z pańskich obozów, dlatego w imieniu swoim
i swoich przyjaciół chciałbym bardzo
podziękować za trud włożony
w prowadzenie koloni, cierpliwość, charyzmę, codzienne
apele w których starał Pan się przekazać nam garść
dobrych rad i za wszystkie inne pozytywne
aspekty kolonii.
Niech robi Pan swoje bo naprawdę dobrze
to Panu wychodzi.
Trididi Trididá tak się bawi Frajda!!!!

były uczestnik obozu
Kuba, LATO 2021

Ogromne podziękowania
dla Biura Podróży Frajda za fantastyczny obóz w którym brał udział nasz syn Kacper.

Za nowe doświadczenia, nowe umiejętności
ale i wiedzę którą zdobył w czasie obozu.

Dziękuję wszystkim wychowawcom
[...] p. Pawłowi za odwagę zorganizowania w tak trudnych czasach aktywnego wypoczynku dla dzieci, za przejażdżkę skuterem wodnym,
za bezpieczeństwo i profesjonalizm.

Widać że wasza praca jest ogromną pasją!!!

[...]
To był pierwszy ale nie ostatni
wyjazd z Frajdą

Rodzice
Pani Edyta i Pan Mariusz
LATO 2021

Wiem, że dziecku będzie
zapewnione: rozrywka, nauka,
bezpieczeństwo
i FRAJDA.

Pani Paulina
ŚLESIN LATO 2020

Profesjonalizm,
mnóstwo atrakcji
i dobra opieka

Pani Joanna
ŚLESIN LATO 2020

[...]
Korzystając z okazji chciałabym Państwu
serdecznie podziękować za doskonałą
organizację obozu, za Państwa
zaangażowanie i przyjazny stosunek
do dzieci. Moje dzieci wróciły wypoczęte,
zadowolone
i gotowe do kolejnego wyjazdu [...]

Pani Agnieszka - ZIMA 2022

FRAJDA®